Tue Tue

www.elsbeth-music.ch

Volkslied aus Ghana

Arr: Elsbeth Thürig-Hofstetter

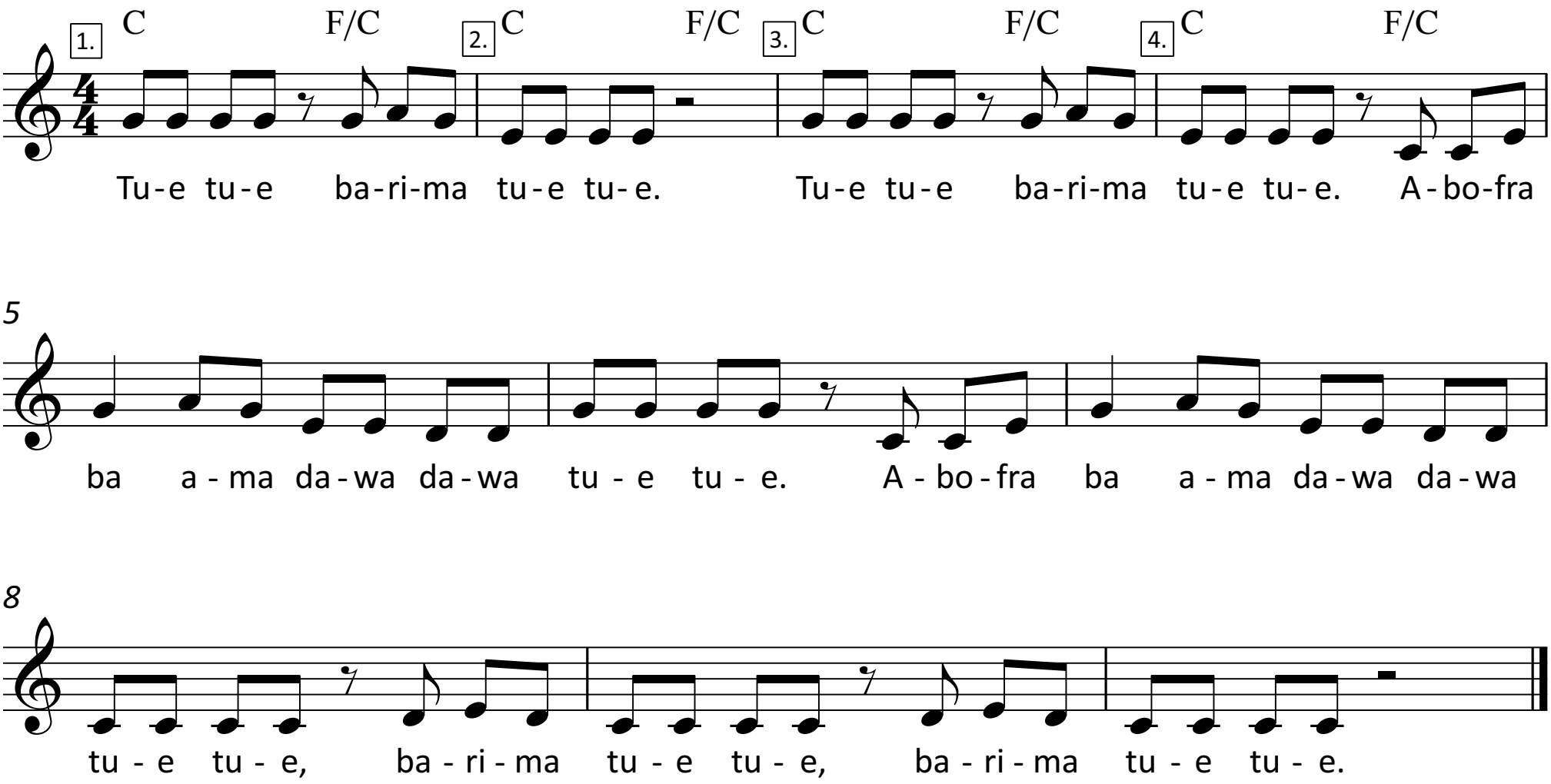

Zäme sii - Pentatonik-Lied

www.elsbeth-music.ch

Volkslied aus Ghana
Arr.: Elsbeth Thürig-Hofstetter

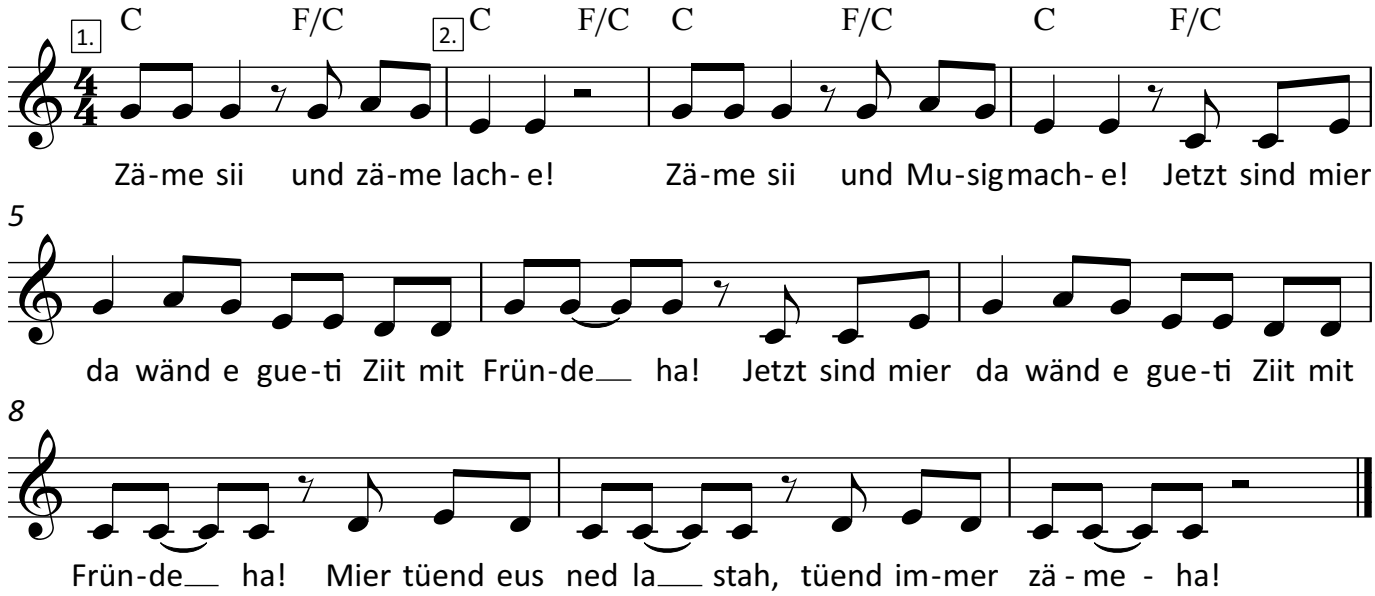

Tue tue - Begleitung mit Boomwhackers

www.elsbeth-music.ch

Arr.: Elsbeth Thürig-Hofstetter

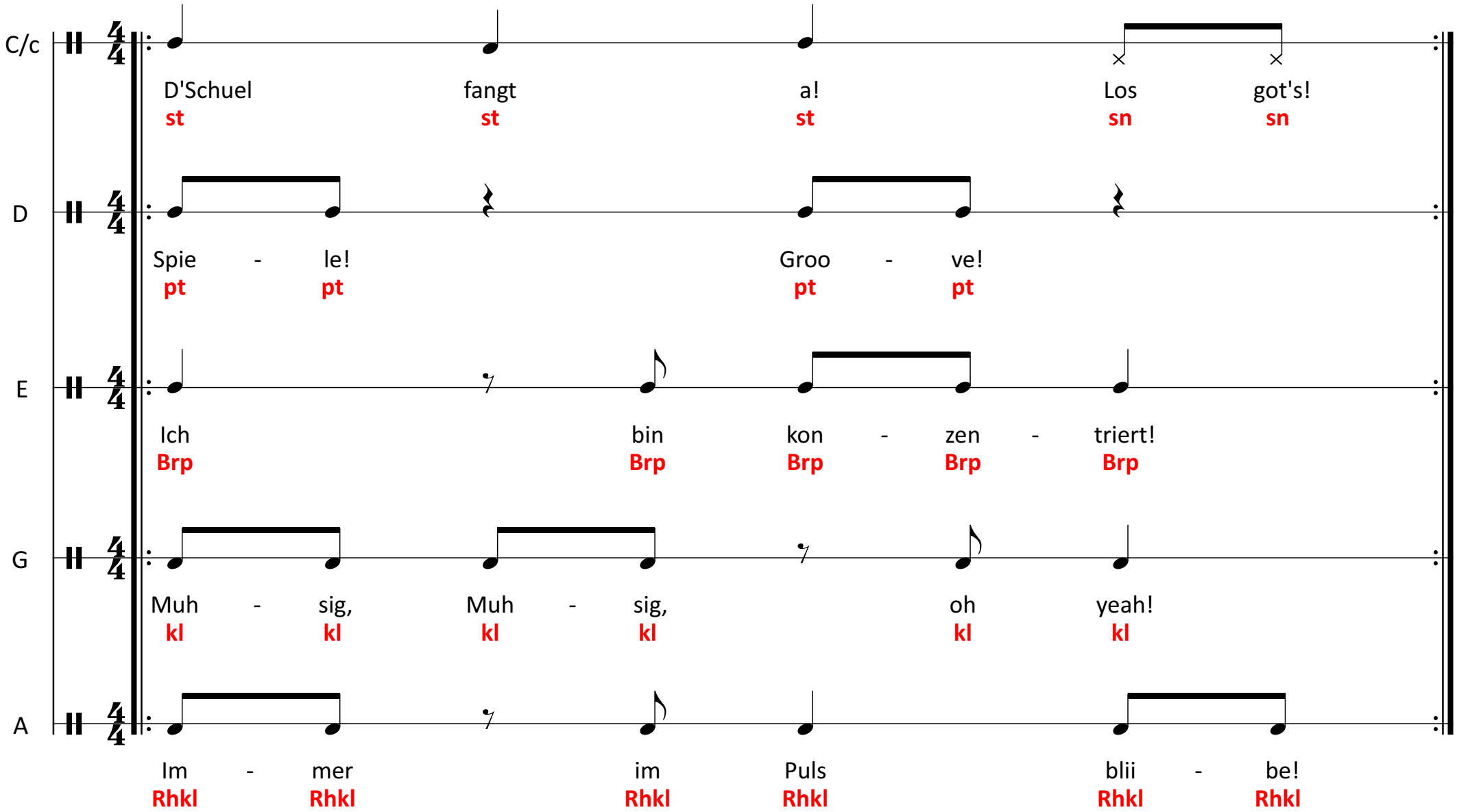

Begleit-Patterns zum Lied "Tue Tue"

www.elsbeth-music.ch

Arr.: Elsbeth Thürig-Hofstetter

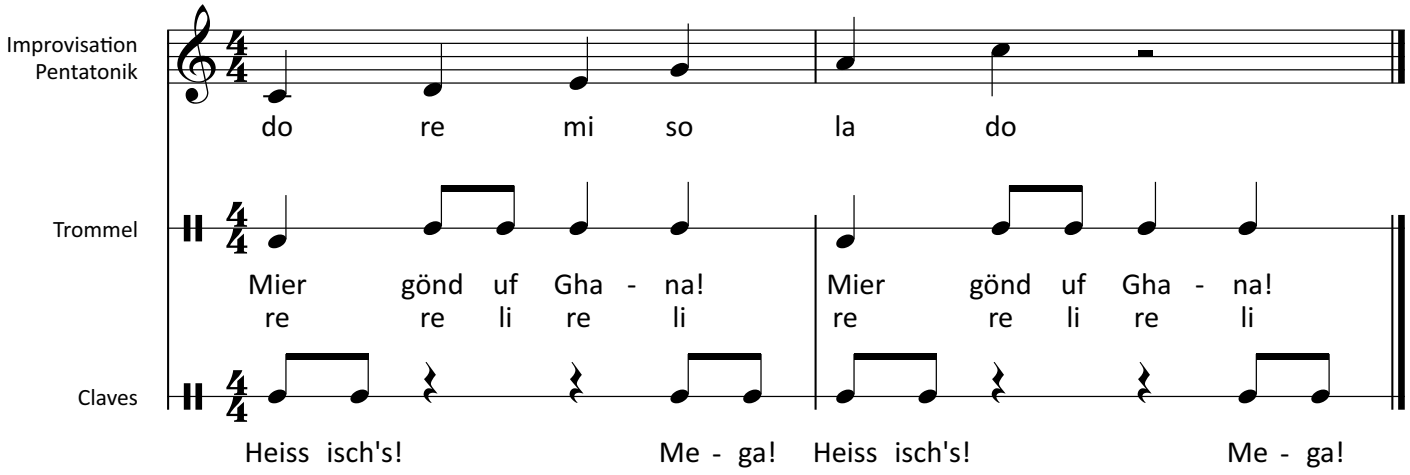

Begleit-Patterns zum Lied "Tue Tue"

www.elsbeth-music.ch
Arr.: Elsbeth Thürig-Hofstetter

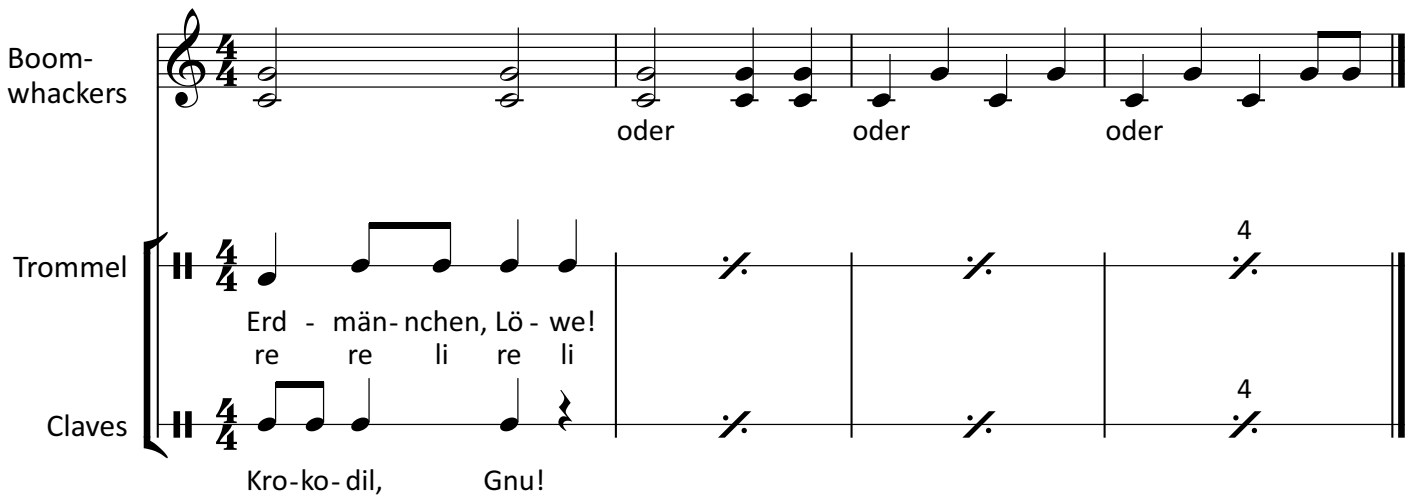

Tanz-Choreographie zu «Tue Tue»

Die Klasse steht in einem Kreis.
Die Bewegungen werden in halben Notenwerten durchgeführt.

Schwierige Variante: Die Kinder nummerieren auf 1 & 2.
Gruppe 1 beginnt mit Singen und Bewegen, Gruppe 2 setzt

Beine

1	Rechtes Bein: vor, in die Kreismitte
2	linkes Bein: ab
3	rechtes Bein: zurück, nach hinten
4	linkes Bein: ab

Hände

1	Dem Partner mit der rechten Hand auf die linke Handfläche schlagen.
2	In die eigenen Hände klatschen.
3	Hinter dem Rücken in die Hände klatschen.
4	Zweimal auf die Brust schlagen.